

**Agenzia delle Entrate  
CATASTO FABBRICATI  
Ufficio Provinciale di  
Cremona**

Dichiarazione protocollo n. CR0051237 del 19/10/2016

Planimetria di u.i.u. in Comune di Soresina

Piazzale Risorgimento

civ. SNC

Identificativi Catastali:

Sezione:

Foglio: 14

Particella: 488

Subalterno: 505

Compilata da:  
Bellei Marco

Iscritto all'albo:  
Architetti

Prov. Torino

N. 3196

Scheda n. 1

Scala 1:200

## PIANTA PIANO TERRA

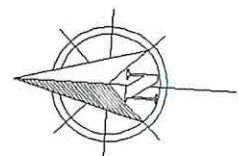
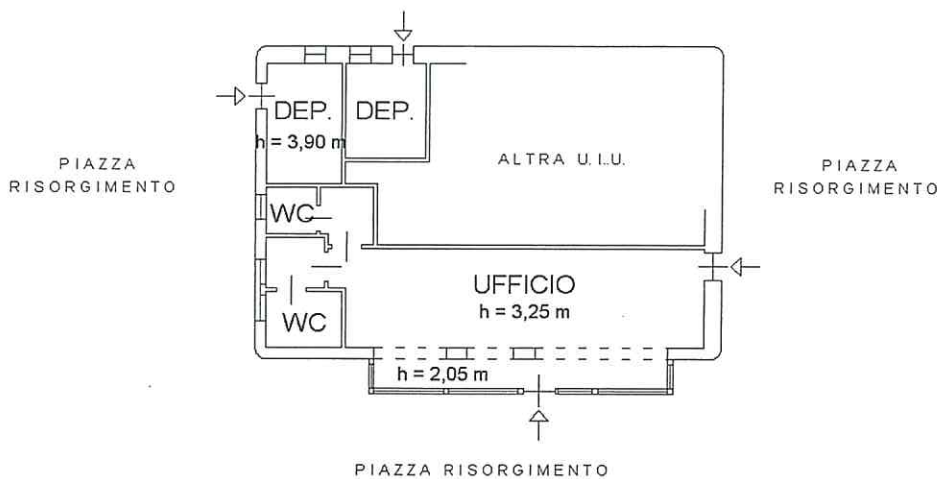

Catasto dei Fabbricati - Situazione al 23/02/2017 - Comune di SORESINA (1849) - < Foglio: 14 - Particella: 488 - Subalterno: 505 >  
PIAZZALE RISORGIMENTO SNC piano: T;

Ultima planimetria in atti

Data: 23/02/2017 - n. T27406 - Richiedente: LRNGNN67H28D142W

Totale schede: 1 - Formato di acquisizione: A4(210x297) - Formato stampa richiesto: A4(210x297)

**Agenzia delle Entrate**  
**CATASTO FABBRICATI**  
**Ufficio Provinciale di**  
**Cremona**

Dichiarazione protocollo n. CR0051238 del 19/10/2016	
Planimetria di u.i.u. in Comune di Soresina	
Piazzale Risorgimento	civ. SNC
Identificativi Catastali:	Compilata da: Bellei Marco
Sezione:	Iscritto all'albo: Architetti
Foglio: 14	Prov. Torino
Particella: 488	N. 3196
Subalterno: 506	

Scheda n. 1      Scala 1:200

## PIANTA PIANO TERRA

H = 3,90 m

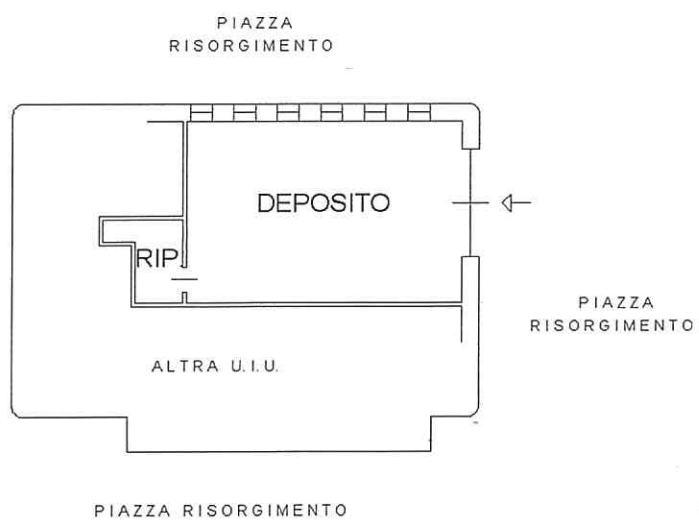

Catasto dei Fabbricati - Situazione al 23/02/2017 - Comune di SORESINA (1849) - < Foglio: 14 - Particella: 488 - Subalterno: 506 >  
PIAZZALE RISORGIMENTO SNC piano: T;

Ultima planimetria in atti

Data: 23/02/2017 - n. T27563 - Richiedente: LRNGNN67H28D142W

Totale schede: 1 - Formato di acquisizione: A4(210x297) - Formato stampa richiesto: A4(210x297)